

67 000 € | Ref. FJ30322 | Coruche

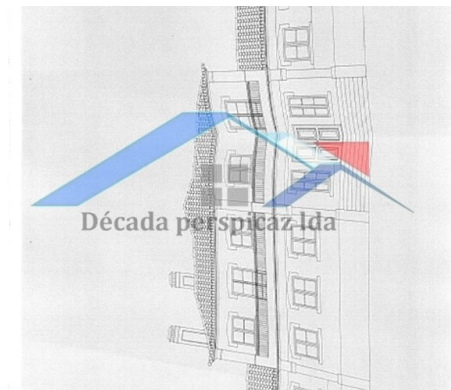
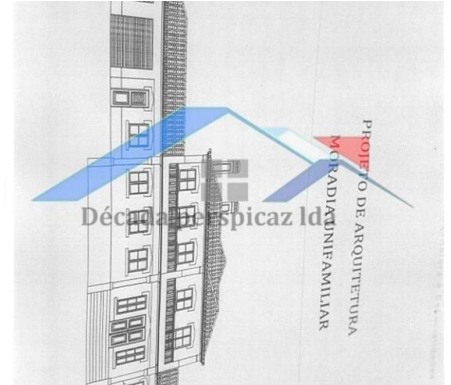

## Terreno para venda na Fajarda!

Excelente oportunidade de negócio!

Quintinha com 5200m2, projecto aprovado com possibilidade de personalização pessoal.

Com cerca 50m de frente, perfeitamente rectangular. Inserido em zona Zif, isento de IMT.

Bem situado, com privacidade é vista desafogada, próximo de comércio e serviços, a 5 minutos das piscinas, centro escolar.

Iluminação pública de leds, 2 poços devidamente cobertos, zona com fibra para serviço tv e internet. Diversas árvores de fruto: figueiras, limoeiros, laranjeiras, etc.

Projecto aprovado para moradia unifamiliar com cerca de 240m2 de área útil, para edificação na zona mais alta do terreno se assim preferir .

O projecto contempla ainda outros anexos , muros e arranjos exteriores que poderá manter ou não!

AMI: 15554 | Rua de S. Pedro, 6A - Coruche

TEL: (+351) 243154494 | Email: geral@decadaperspicaz.pt